



# REACH

Review and analysis of companies in Holland



LexisNexis®



BUREAU VAN DIJK  
ELECTRONIC PUBLISHING

## REACH: Review and analysis of companies in Holland

Voor elk bedrijf is het belangrijk om te weten met wie zij zaken doen en hoe de markt eruit ziet. Wie zijn de klanten precies en waar vinden we onze prospects? Wat is de financiële stabiliteit van onze klanten en leveranciers? Tot welke concernstructuren behoren onze zakelijke relaties? Bij welke andere bedrijven zijn bestuurders en commissarissen nog meer betrokken? Wie zijn potentiële fusiepartners of overnamekandidaten? Dit alles vergt veel uitzoeken, analyseren en vergelijken van gegevens.

Bureau van Dijk Electronic Publishing is wereldwijd een van de grootste spelers op het gebied van elektronische bedrijfsinformatie en biedt u een efficiënte tool waarmee u snel en eenvoudig de voor u relevante informatie kunt inwinnen. De REACH-database kan u ondersteunen bij onderzoek en analyse van bedrijven in Nederland.

### Gegevens van alle Nederlandse bedrijven in één database

REACH is een modulaire database met financiële en contactgegevens van 1,7 miljoen bedrijven en instellingen in Nederland.

### De basismodules van REACH

REACH Marketing is de basismodule van REACH en bevat een overzicht per organisatie met gegevens als:

- bedrijfsnaam, bezoek- en postadres, vestigingsplaats;
- handelsregisternummer;
- aantallen medewerkers en omzet;
- telefoon- en faxnummer, e-mail- en webadres;

- rechtsvorm en oprichtingsdatum;
- bestuurder(s) van circa één miljoen organisaties;
- hoofd- en nevenactiviteiten (BIK);
- bedrijfsomschrijving.

Verder kunt u REACH Marketing aanvullen met één van de onderstaande financiële informatie modules:

- Groot: grote bedrijven met omzet > 20 miljoen Euro;
- Midden: middelgrote bedrijven met omzet > 6 miljoen Euro;
- Klein: alle actieve bedrijven met financiële gegevens.

De financiële informatie van een bedrijf wordt gepresenteerd in een overzicht met:

- balans;
- winst- en verliesrekening;
- kengetallen;
- beurskoersen.

### Diverse additionele modules

Afhankelijk van uw informatiebehoefte kunt u REACH aanvullen met additionele modules. U kunt kiezen uit de volgende modules:

#### • Bestuurders & Commissarissen

Van de grote bedrijven zijn huidige functies, nevenfuncties en oude functies van bestuurders en commissarissen in kaart gebracht. Met deze module kunt u selecteren op personen en verbanden leggen tussen ondernemingen en kunt u in een organigram de link zichtbaar tussen bestuurders en ondernemingen.

#### • Eigendomsverhoudingen

Deze module geeft u inzicht in de eigendomsverhoudingen van circa 300.000 Nederlandse bedrijven. U vindt zowel meerderheids- als minderheidsbelangen. Daarnaast beschikt u over op maat gesneden zoekcriteria en u kunt de eigendomsverhoudingen snel in een organigram weergeven.

#### • Beslissers

Deze module toont u namen van beslissers in het bedrijfsleven, zoals de algemeen directeur, financieel directeur, hoofd inkoop, hoofd verkoop, hoofd marketing, hoofd personeelszaken en hoofd automatisering.

#### • Fusies & Overnames

In deze module kunt u van de grote bedrijven in Nederland meer dan 20.000 F&O-gerelateerde transacties van het afgelopen decennium herleiden.

#### • Matching

Met de matchingmodule wordt uw eigen bestand vergeleken met REACH om zo uw databestand op te schonen en te verrijken met gegevens uit REACH (zoals activiteitencodes, bedrijfsomvang of bijvoorbeeld eigendomsgegevens).

**Voor meer informatie: [informatie@bvdep.com](mailto:informatie@bvdep.com)**

# REACH

Review and analysis of companies in Holland

## Wat maakt REACH tot een uniek product?

### Uitgebreide zoek- en analysemogelijkheden

Met REACH beschikt u over meer dan tweehonderd verschillende zoekcriteria. U krijgt optimale zoekresultaten doordat u alle criteria vrij met elkaar kunt combineren, ook met Booleaanse logica (zie figuur 1). Daarnaast kunt u zoeken op alle actuele en historische financiële gegevens. U kunt bijvoorbeeld:

- Specifieke jaren benoemen uit een historie van tien jaar om die in een zoekopdracht mee te nemen.
- Selecteren op basis van uw eigen marktindelingen, zoals uw eigen verkoopregio's of branche-indeling. Op REACH noemen we dit de Eigen Referentie Indeling.
- Zoeken op eigendomsverhoudingen, zoals bijvoorbeeld alle Nederlandse bedrijven met een Amerikaanse moederorganisatie. Binnen de rapporten kunt u dynamisch doorlinken naar moeder- en dochterbedrijven waardoor u snel en gemakkelijk tussen de verschillende bedrijfsrapporten kunt navigeren (zie figuur 2). De structuur van een organisatie kan worden geïllustreerd in een organigram (zie figuur 3).

### Ongelimiteerd exporteren van resultaten

Het resultaat van uw zoekopdracht, bijvoorbeeld een lijst (zie figuur 4) of een grafiek, exporteert u eenvoudig naar Excel en ASCII.

### Geïntegreerde financiële analyses

Mocht u behoefte hebben aan geïntegreerde analyse, dan biedt REACH u onder andere de volgende mogelijkheden:

- Kant-en-klare peergroupanalyse.
- Automatisch gegenereerde evolutiegrafieken van posten uit de jaarrekening.
- Aggregatie van jaarrekeningen van een groep van bedrijven.
- Berekening van de correlatiecoëfficiënt tussen financiële variabelen in een groep van bedrijven.

### Eigen scoremodellen en eigen kengetallen

Naast de zestig gestandaardiseerde kengetallen is het mogelijk om eenvoudige scoremodellen te bouwen en een eigen kengetal te creëren dat moet voldoen aan door u bepaalde condities. Voor uitgebreide score- en ratingmodellen kunt u gebruikmaken van onze Add-in mogelijkheden voor Excel en Access.

### Op de hoogte blijven met de Alert service

Met onze alert service blijft u op de hoogte van veranderingen bij de voor u belangrijke bedrijven. Bij mutaties ontvangt u van ons een e-mail.

REACH is een product met veel mogelijkheden. Onze account managers helpen u graag met een inventarisatie van uw informatiebehoefte om REACH optimaal op uw wensen af te stemmen. Heeft u vragen of wilt u gebruik maken van een gratis proefperiode dan kunt u contact met ons opnemen via telefoonnummer: 020 - 5400 100 of via e-mail: [informatie@bvdep.com](mailto:informatie@bvdep.com).

Voor meer informatie: [informatie@bvdep.com](mailto:informatie@bvdep.com)

## Weergave van de informatie in REACH

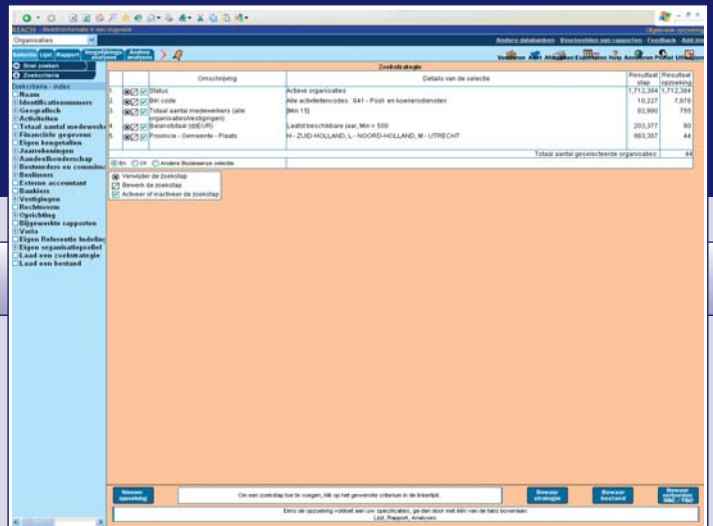

### 1 Selectie voorbeeld

Binnen REACH bestaan meer dan 200 zoekcriteria, die u kunt gebruiken om een selectie te maken.

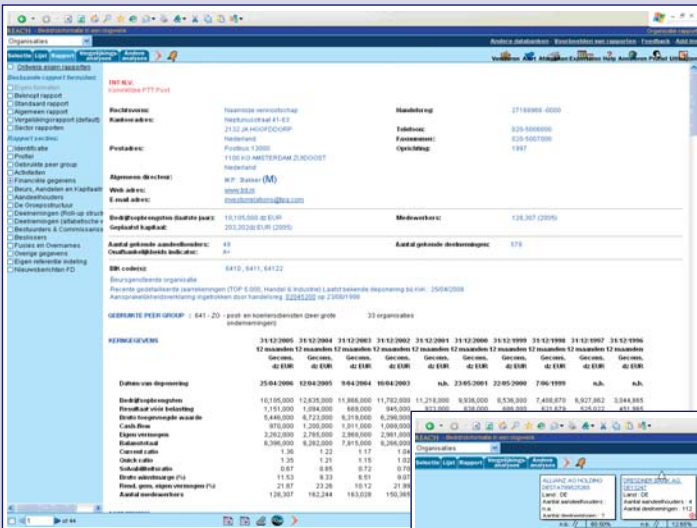

### 2 Bedrijfsrapport

REACH bevat uitgebreide bedrijfsrapporten met dynamische links.

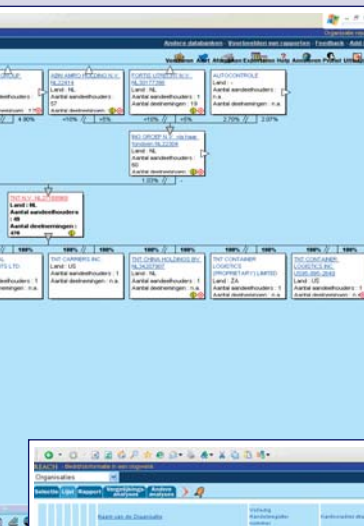

### 3 Eigendomsverhoudingen

REACH bevat een overzicht met moeder-dochter relaties, inclusief minderheidsbelangen, en heeft nationaal en internationaal meer dan 10 miljoen links.

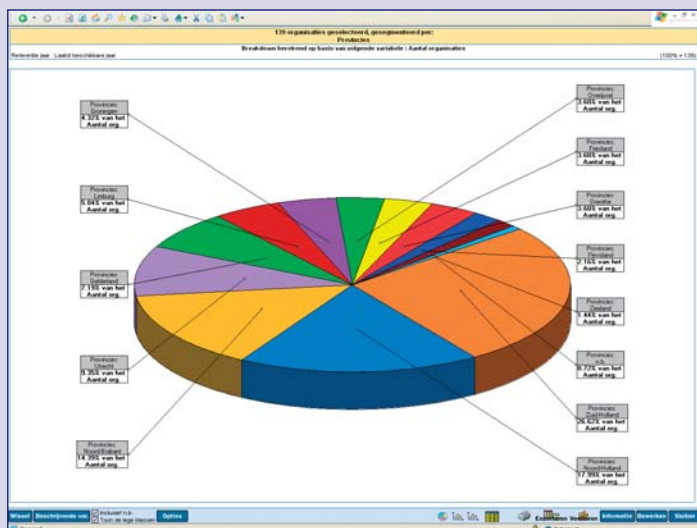

### 5 Cirkeldiagram

Een voorbeeld van een mogelijke illustratie.

### 4 Lijst

Alle datavelden kunnen naar eigen inzicht in een lijstformaat worden gedefinieerd en onbeperkt worden geëxporteerd.

### Voordelen

#### **Snel en eenvoudig in gebruik**

REACH biedt geavanceerde en intuïtieve zoekmogelijkheden. Hiermee beschikt u over de benodigde flexibiliteit om snel antwoord op uw vragen te krijgen.

#### **Complete dekking**

REACH bevat informatie over alle organisaties die bij de Kamers van Koophandel staan ingeschreven met zowel hoofd- als nevenvestigingen.

#### **Flexibele toegang**

REACH is beschikbaar via dvd of internet en laatst genoemde op basis van een onbeperkte toegang of pay-per-view.

#### **Actueel**

REACH wordt wekelijks geactualiseerd en biedt eenvoudige koppelingen met eigen gegevens, zodat u uw eigen systeem eenvoudig actueel kunt houden.

#### **Betrouwbare customerservice**

Bij Bureau van Dijk Electronic Publishing ontvangt u kosteloos producttrainingen, technische ondersteuning ter plaatse en een helpdesk voor de gebruikers.

### Toepassingsgebieden

#### **REACH voor Marketing en Sales:**

- Onderzoek potentiële markten en definieer nieuwe afzetmarkten op een accurate wijze.
- Integreer uw eigen regio-indeling als extra zoekstap voor de analyse van uw regio's.
- Stel mailinglijsten samen.
- Verbeter afspraakvoorbereiding door onderzoek van te bezoeken bedrijven.
- Genereer, controleer en prioriteer nieuwe leads.

#### **REACH voor Databasemanagement:**

- Gebruik REACH voor het matchen, ontdebelen en opschonen van uw bestanden.
- Verrijk records met gegevens uit REACH.
- Gebruik REACH voor het continuproces van het actueel houden van uw bestanden.

#### **REACH voor Informatie en Research:**

- Stel een top 10 samen binnen een branche en vergelijk de prestaties van deze bedrijven met elkaar.
- Selecteer alle bedrijven met een aandeelhouder in een bepaald land.
- Selecteer alle bedrijven met meer dan vijf dochters.
- Flexibele zoekopties met behulp van Booleaanse formules (AND/OR/NOT-criteria).
- Controleer informatie over individuele bedrijven.

#### **REACH voor Debiteurenanalyse en Klantacceptatie:**

- Verifieer de inschrijvingen van nieuwe klanten en hun concernstructuur.
- Bereken het kredietrisico door gebruik te maken van scoremodellen en benchmarktools.

#### **REACH voor Corporate Finance:**

- Maak long lists van interessante bedrijven.
- Link direct door naar de websites van de bedrijven.
- Inventariseer de eigendomsstructuur van bedrijven.

#### **REACH voor Inkoop:**

- Verkrijg inzicht in de financiële positie van uw leveranciers.
- Vergelijk leveranciers op basis van marges, vorderingstermijnen en andere indicatoren.
- Cluster leveranciers op basis van eigendomsverhoudingen.

## REACH is één van de informatieproducten van Bureau van Dijk Electronic Publishing Hieronder vindt u een selectie van overige producten

### ORBIS

Orbis is een informatieproduct en bevat meer dan 20 miljoen bedrijven, met informatie omgezet in standaardrapportages om wereldwijd zoeken en vergelijken mogelijk te maken.

### AMADEUS

Een informatieproduct met meer dan 9 miljoen Europese bedrijven, weergegeven in het zelfde formaat als ORBIS.

### ORIANA

Een informatieproduct met meer dan 200.000 Aziatische bedrijven, weergegeven in hetzelfde standaard format als ORBIS.

### OSIRIS

Gedetailleerde informatie van circa 50.000 beursgenoteerde bedrijven en grote niet beursgenoteerde bedrijven. De informatie bevat o.a. eigendomsverhoudingen, ratings news, earnings estimates en aandelen informatie.

### ZEPHYR

ZEPHYR biedt informatie over 450.000 fusie & overname transacties inclusief IPOs, joint ventures en private equity transacties.

### MintNL

MINT NL is het nieuwe informatieproduct van BvDEP en speciaal ontworpen voor de eindgebruikers. MINT NL bevat contactgegevens, nieuwsberichten en management & commissarissen informatie van 1,7 miljoen Nederlandse bedrijven, daarnaast zijn ruim 2.500 branche rapporten voorhanden.

### Wie is Bureau van Dijk Electronic Publishing?

Bureau van Dijk Electronic Publishing is een van de grootste spelers wereldwijd op het gebied van elektronische bedrijfsinformatie. Het bedrijf heeft 21 vestigingen over de hele wereld. De gebruiksvriendelijke tools van Bureau van Dijk Electronic Publishing bevatten veelzijdige en kwalitatief hoogwaardige gegevens van internationale bedrijven voor onderzoek, analyses en marketingdoeleinden. Tot de klanten van Bureau van Dijk Electronic Publishing behoren onder meer de toonaangevende Nederlandse financiële instellingen, grote corporates en de top van de Nederlandse consultants.



Bureau van Dijk Electronic Publishing  
Amsteldijk 166  
1079 LN Amsterdam

Tel: +31 (0) 20 5400 100  
Fax: + 31 (0) 20 5400 111  
E-mail: [informatie@bvdep.com](mailto:informatie@bvdep.com)

[www.bvdep.com](http://www.bvdep.com)